

UNIONE EUROPEA
Fondo Sociale Europeo

PON
INCLUSIONE

M



MINISTERO del LAVORO
e delle POLITICHE SOCIALI

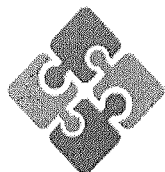

AZIENDA SPECIALE CONSORTILE B02

UFFICIO DI PIANO VIA GIUSEPPE MAZZINI N. 13

82018 - SAN GIORGIO DEL SANNIO (BN) - C.F. 01752300622

Tel. e fax 0824/58214 e-mail aziendaconsortileb02@libero.it aziendaconsortileb02@pec.it

AVVISO PUBBLICO PER L'INDIVIDUAZIONE DI UTENTI IN FAVORE DEI QUALI ATTIVARE TIROCINI DI INCLUSIONE SOCIALE beneficiari SIA/REI

**Intervento programmato nell'ambito del progetto "Sostegno di Inclusionione attiva"
Azione B.2. b finanziato con risorse del Pon inclusione 2014-2020.**

Art. 1

Oggetto dell'avviso

Con il presente Avviso si intende individuare gli utenti, già beneficiari della misura nazionale di contrasto alla povertà denominata "sostegno per l'inclusionione attiva (S.I.A.) assorbita nella misura denominata R.E.I. (reddito di Inclusionione) ex art 1 comma a della legge n. 33/2017 e art 17 del D.Lgs 147/2017, da impiegare in tirocini di inclusionione sociale.

L'intervento (azione B -b2 b) si iscrive nel novero delle azione che l'ambito b2 deve attuare in esecuzione della Convenzione di sovvenzione n. Av3 -2016 Cam_08 sottoscritta con l'autorità di gestione del Pon Inclusionione - FSE 2014/2020.

Art. 2

Finalità dell'intervento

Le finalità dell'intervento è quella di favorire l'inclusionione attiva delle persone in condizioni di vulnerabilità, favorendone la collocazione o ricollocazione nell'ambito lavorativo, attraverso l'attivazione dei tirocini.

Art. 3

Destinatari

Destinatari dell'avvio sono n. 40 soggetti da individuare tra coloro che hanno beneficiato della misura SIA/REI e che siano residenti sul territorio dell'Azienda speciale consortile B02 (Apice, Buonalbergo, Calvi, Castelpoto, Cautano, Foglianise, Paduli, Pago Veiano, pesco Sannita, Pietrelcina, Ponte, San Giorgio del sannio, San Martino Sannita, San Nazzaro, San Nicola Manfredi, Sant'Angelo a Cupolo, Sant'Arcangelo Trimonte, Torrecuso, Vitulano) in favore dei quali saranno attivati tirocini di inclusionione sociale da svolgere presso soggetti pubblici e/o privati presenti sul territorio dell'azienda B02.



UNIONE EUROPEA
Fondo Sociale Europeo

PON
INCLUSIONE

M



MINISTERO del LAVORO
e delle POLITICHE SOCIALI

ARTICOLO 4

Requisiti per l'accesso

Possono presentare domanda di ammissione i cittadini residenti nei Comuni dell'Azienda B02 che siano in possesso dei seguenti requisiti:

- siano stati beneficiari del Sia/Rei fino alla conclusione 12/18 mesi;
- abbiano sottoscritto apposito Patto di servizio con il centro per l'impiego territorialmente competente;
- non siano inseriti in altri progetti lavorativi e/o formativi;
- non beneficino di altre misure di sostegno al reddito oltre alla misura Sia/Rei.

L'istanza di partecipazione è riservata ad un solo componente del nucleo familiare.

ARTICOLO 5

Modalità e termini di presentazione della domanda

La domanda da redigere utilizzando apposito modello A, allegato al presente avviso, dovrà essere indirizzato all'Azienda speciale consortile B02 e pervenire entro e non oltre le ore 12.00 del giorno 24/02/2020;

L'invio della Domanda può avvenire secondo una delle seguenti modalità:

- presentata a mano in busta chiusa **specificando il mittente e il destinatario Azienda Speciale Consortile B02 - "domanda di partecipazione all'avviso pubblico per l'individuazione di utenti in favore dei quali attivare tirocini di inclusione sociale"** da consegnare presso la sede dell'Azienda speciale consortile B02 in via Mazzini 13, 82018 San Giorgio del Sannio BN, nei seguenti orari dal lunedì al venerdì dalle ore 9.00 alle ore 12.00;
- a mezzo raccomandata a/r **specificando il mittente e il destinatario Azienda Speciale Consortile B02 - "domanda di partecipazione all'avviso pubblico per l'individuazione di utenti in favore dei quali attivare tirocini di inclusione sociale"** all'indirizzo sede dell'Azienda speciale consortile B02 in via Mazzini 13 82018 San Giorgio del Sannio BN;
- tramite posta elettronica pec all'indirizzo aziendaconsortileb02@pec.it specificando nell'oggetto: **"domanda di partecipazione all'avviso pubblico per l'individuazione di utenti in favore dei quali attivare tirocini di inclusione sociale"**.

Alla domanda pena l'esclusione dovrà essere allegata la seguente documentazione:

1 fotocopia del documento di riconoscimento in corso di validità del richiedente;



UNIONE EUROPEA
Fondo Sociale Europeo

PON
INCLUSIONE

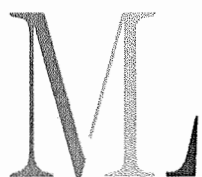

MINISTERO del LAVORO
e delle POLITICHE SOCIALI

2. modello isee di tutto il nucleo familiare in corso di validità;
3. sottoscrizione dell'informativa privacy inserita nel modulo di domanda ;
4. certificato di invalidità se presente.

Saranno escluse dalla procedura domande pervenute o consegnate a mano oltre il termine di scadenza previsto del presente avviso, non sottoscritte dal richiedente o non complete della documentazione sopra indicata.

ARTICOLO 6

Graduatoria e punteggi

L'azienda speciale consortile provvederà a verificare, in capo a ciascun partecipante, il possesso dei requisiti richiesti per la partecipazione al presente avviso. Provvederà, inoltre, qualora, i richiedenti siano in misura superiore al numero dei tirocini attivabili a predisporre la graduatoria dei beneficiari sulla base dei seguenti criteri:

1) criterio Isee:

- reddito 0 punti 7
- reddito 0,01 a 1000,00 punti 6
- reddito 1000,01° 2000,00 punti 5
- reddito da 2000,01 a 3000,00 punti 4
- reddito da 3000,01 a 4000,00 punti 3
- reddito da 4000,01 a 5000,00 punti 2
- reddito da 5000.01 a 6000,00 punti 1

2) criterio nucleo familiare

- 1 figlio a carico punti 1
- 2 figli a carico punti 2
- 3 figli a carico punti 3
- 4 figli a carico punti 4

3) presenza in famiglia di uno o più soggetti con invalidità superiore al 66% punti 3

4) criterio disoccupazione/inoccupazione

- da 6 mesi ad 1 anno punti 2
- oltre 1 anno punti 3
- oltre 2 anni punti 4
- oltre 3 anni punti 5

5) criterio invalidità richiedente



UNIONE EUROPEA
Fondo Sociale Europeo

PON
INCLUSIONE

ML



MINISTERO del LAVORO
e delle POLITICHE SOCIALI

- fino al 50% punti 1
- da 51 al 60% punti 2
- oltre il 61 % punti 3

Il disabile non deve essere inabile al lavoro ma iscritto alle liste di collocamento mirato dei disabili

6) Criterio condizione abitativa

- nucleo familiare con casa di proprietà punti 0
- nucleo familiare con casa in locazione punti 1
- nucleo familiare soggetto a sfratto esecutivo per morosità incolpevole o azioni per risoluzione del contratto di mutuo punti 2
- nucleo familiare con casa di edilizia pubblica/ popolare punti 3

a priorità di punteggio verrà data precedenza al richiedente di età inferiore.

Art 7

Durata e modalità attuativa dell'intervento

Ogni tirocinio avrà una durata di 6 mesi. Per ogni tirocinio sarà erogato al tirocinante una indennità mensile di € 500,00, l'indennità corrisposta al tirocinante è considerata, dal punto di vista fiscale, quale reddito assimilato a quello di lavoro dipendente ma non comporta la perdita dello stato di disoccupazione eventualmente posseduto dal tirocinante.

L'indennità è erogata per intero a fronte di una partecipazione minima ai tirocini del 70% su base mensile. L'indennità è erogata in misura proporzionale all'effettiva partecipazione al tirocinio, su base mensile, qualora inferiore alla percentuale del 70%.

In caso di non accettazione del beneficiario utilmente collocato in graduatoria, si procederà allo scorrimento della stessa.

I tirocini saranno attuati in conformità alle prescrizioni di cui al regolamento Regione Campania del 7 maggio 2018 n.4.

Gli utenti selezionati, preliminarmente all'avvio delle attività di tirocinio, effettueranno un colloquio individuale per la valutazione del livello di occupabilità e alla successiva predisposizione e attuazione di un progetto individualizzato.

Nel corso dei colloqui, saranno verificate, al fine del corretto abbinamento tirocinante /soggetto ospitante, quali opportunità siano più adeguate tenendo conto del profilo professionale di ciascun utente selezionato, delle caratteristiche soggettive, delle competenze/inclinazioni, di eventuali disabilità o altre condizioni soggettive.



UNIONE EUROPEA
Fondo Sociale Europeo

PON
INCLUSIONE

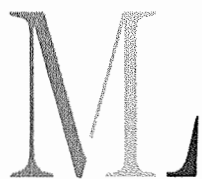

MINISTERO del LAVORO
e delle POLITICHE SOCIALI

Art8

Obblighi a carico dei beneficiari

Il beneficiario ha l'obbligo di accettare l'assegnazione della mansione, la distribuzione oraria e il luogo di esecuzione del tirocinio inclusivo.

La rinuncia del candidato ad una proposta di tirocinio inclusivo comporterà l'esclusione dall'elenco dei beneficiari del progetto ed il conseguente scorrimento della graduatoria.

Il beneficiario è tenuto a:

- svolgere un corso di formazione sulla sicurezza nei luoghi di lavoro se previsto per la tipologia del tirocini che dovrà svolgere;
- svolgere personalmente le proprie mansioni con impegno, senza avvalersi di sostituti, neppure marginalmente;
- sottoscrivere un foglio presenze, controfirmato dal tutor assegnato per la realizzazione delle attività previste dal tirocinio;
- in caso di malattia, presentare il certificato medico e darne copia all'ente /azienda/cooperativa ospitante;
- comunicare immediatamente al tutor i motivi di qualsiasi impedimento a prestare la propria attività.

Art 9

Trattamento dei dati/tutela della privacy

I dati di cui l'Azienda Speciale consortile entrerà in possesso a seguito del presente Avviso saranno trattati nel rispetto delle vigenti disposizioni dettate dal D. Lgs. n. 196/2003, come integrato e modificato a seguito dell'entrata in vigore del Regolamento UE n° 679/2016 e comunque utilizzati esclusivamente per le finalità legate alla gestione dell'Avviso medesimo. Il Responsabile del trattamento è il Direttore dell'Azienda B02 dott. Carmine De Blasio. I dati sono trattati in modalità cartacea e quindi sono raccolti in schedari debitamente custoditi con accesso riservato al solo Responsabile del trattamento e ai suoi incaricati e mediante sistemi Informatici, mediante memorizzazione in un apposito data-base, gestito con apposite procedure. L'accesso a questi dati è riservato al solo Responsabile del trattamento e ai suoi incaricati. I dati raccolti non possono essere ceduti, diffusi o comunicati a terzi, che non siano a loro volta una Pubblica Amministrazione, e i partner del progetto per le finalità dello stesso salvo le norme speciali in materia di certificazione ed accesso documentale o generalizzato. Questo trattamento di dati personali, qualora contempli la raccolta e l'archiviazione di dati personali sensibili e/o giudiziari, viene eseguito solo su apposita normativa che rende obbligatorio detto trattamento o con apposita autorizzazione del Garante Italiano della Privacy. I dati personali oggetto del presente trattamento sono stati acquisiti o direttamente dall'interessato o mediante acquisizione da altra fonte pubblica. Il trattamento dei dati in oggetto essendo obbligatorio per legge non ha scadenza. Le norme che disciplinano il trattamento sono il Codice italiano in materia di protezione dei dati personali (D.Lgs. 30/06/2003 n. 196) e il REGOLAMENTO (UE) 2016/679 DEL PARLAMENTO EUROPEO



UNIONE EUROPEA
Fondo Sociale Europeo

PON
INCLUSIONE

M



MINISTERO del LAVORO
e delle POLITICHE SOCIALI

E DEL CONSIGLIO del 27 aprile 2016 relativo alla protezione delle persone fisiche con riguardo al trattamento dei dati personali, nonché alla libera circolazione di tali dati.

Art. 10

Responsabile unico del procedimento

Il responsabile unico del procedimento è il dott. Carmine De Blasio, direttore generale dell'azienda speciale consortile B02

Art.11

Publicità

Il presente Avviso, comprensivo della modulistica per la richiesta del servizio, le graduatorie degli esclusi ed ammessi al beneficio, nonché ogni altra utile informazione inerente al presente Avviso, sarà pubblicato sul sito internet istituzionale dell'azienda speciale consortile B02 www.aziendaservisocialib2.it nonché all' Albo di ogni singolo Comune dell'Ambito stesso.

Art.12

Norma di rinvio

Per quanto non espressamente indicato nel presente avviso si rimanda alle disposizioni contenute nella normativa vigente.

- Modello di domanda allegato a
- Informativa privacy.

San Giorgio del Sannio li 24/01/2020

Il direttore

Dell'Azienda Speciale Consortile B02

Dott. Carmine De Blasio



